

RZUT PIETRA 1:100

- instalacja wod.-kan.

i wentylacja grawitacyjna

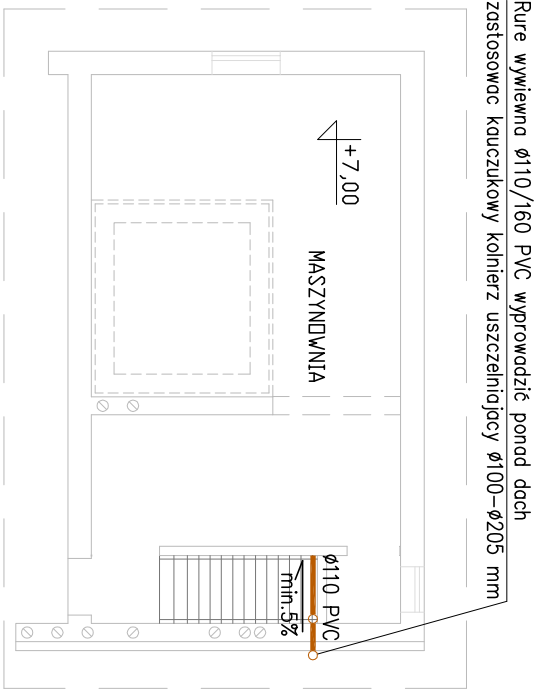

RZUT MASZYNOWNI 1:100

UWAGA:
1. Uwagi i oznaczenia jak na rys. S5

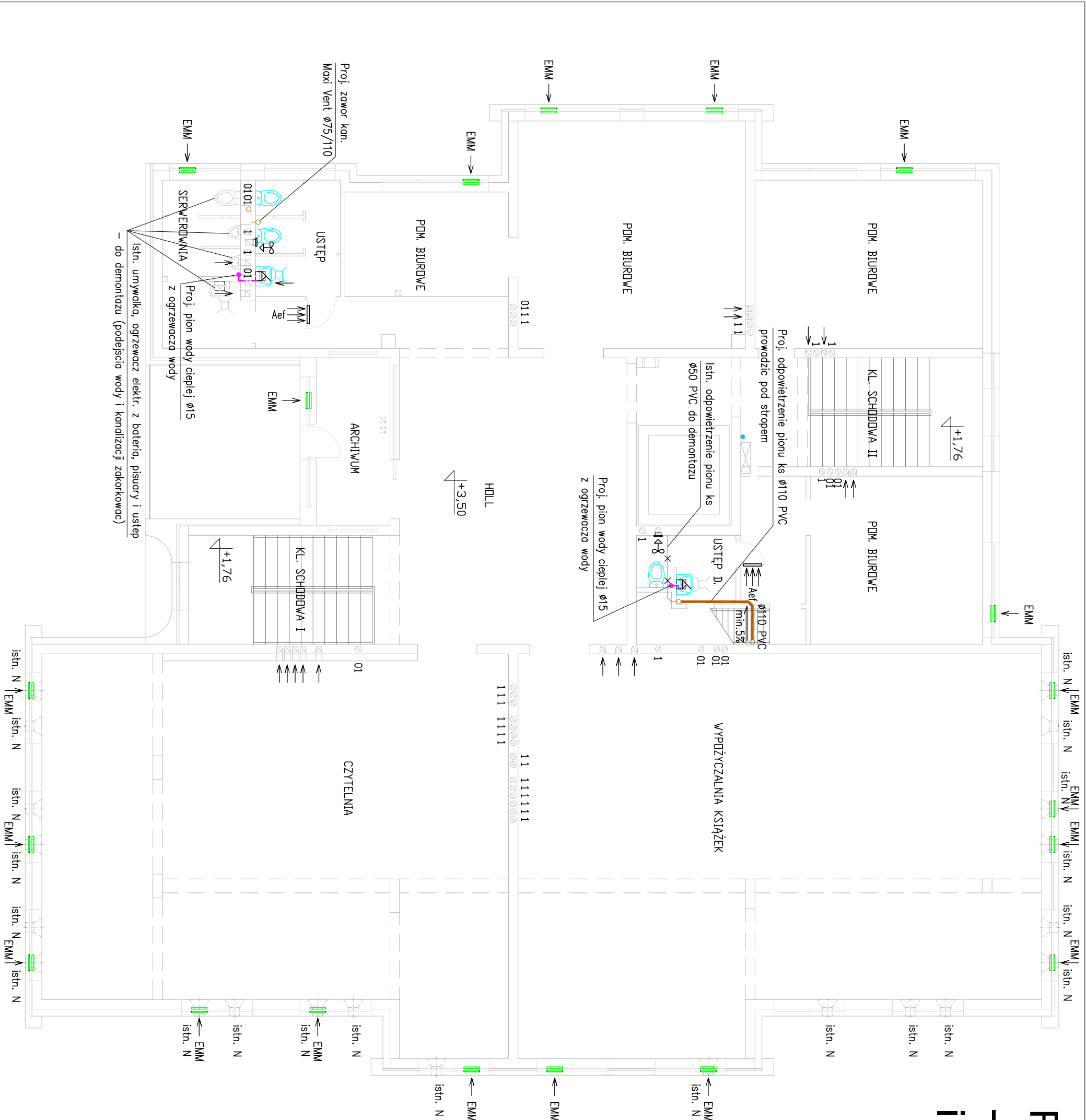

USŁUGI PROJEKTOWE INSTALACYJNE mgr inż. Helena Hawrus 16–300 Augustów, ul. Obr. Westerplatte 11/30, tel. 512445291			
TEMAT OPRACOWANIA, ADRES: PROJEKT WYKONAWCZY DATA:			
PRZEBUDOWY INSTALACJI C.O., WOD.-KAN. I WENTYLACJI GRAWITACYJNEJ W MBP			
PRZY UL. HOŻEJ 7 W AUGUSTOWIE			
TYTUŁ: RZUT PARTERU - instalacja wod.-kan. i wentylacja grawitacyjna		SKALA: 1:100	
RYS.: S7		NR RYS.: S7	
PROJEKTANT:		SPRAWDZAJĄCY:	
mgr inż. Helena HAWRUS nr upr. UAN/342-39/92 nr ewid. PDL/S/0462/01		inż. Waldemar GĄSIŃSKI nr upr. 494/86; SUW-7/90 nr ewid. PDL/S/0460/01	